

Prostý sen

waltz

Prostý sen

w a l t z

16

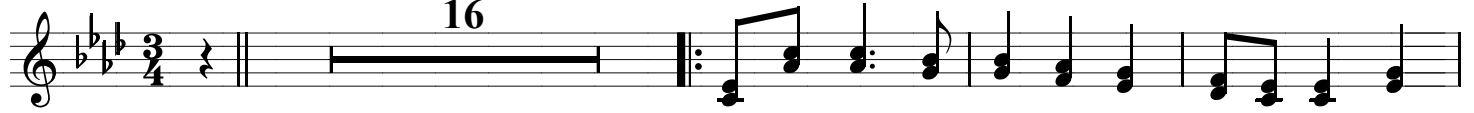

1. Bo - hat - ství mne ne - lá - ká zla - to ne - tě -
2. Pro - stá krá - sa ve - dle mne ke mě pro - mlou -

ší, čas - to - krát že schá - zí - mi to je ve - dlej - ší. Smu - tný dlou - ho
vá, skro - mný kví - tek ře - ky proud hu - dba ča - ro - vná. Dí - včí ú - směv

ne - bý - vám já se u - mím smát, ži - vot můj je stá - le hrou, mám ho pro - to
čest - ný slib krá - sná přá - tel - ství, skři - va - nů zpěv slun - ce svit, lá - sky po - sel -

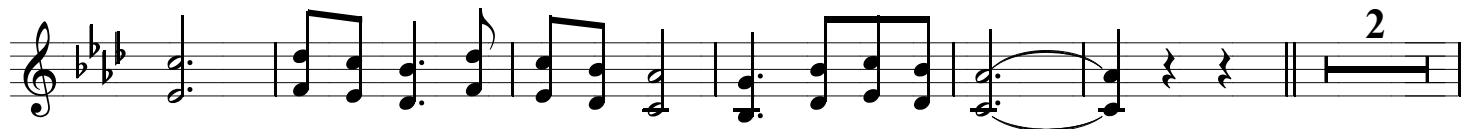

rád, ži - vit můj je stá - le hrou, mám ho pro - to rád.
ství, skři - va - nů zpěv slun - ce svit, lá - sky po - sel ství.

3. Ta - ko - vé je bo - hat - ství co si ne - dám

brát, po - zdra - vím ho z le - houn - ka ži - vo - tem jdu rád. V tom - je krá - sa

u - kry - tá já pro - ní chci žít, šťa - stný ten kdo do - ve - de, své pro - sté sny

mít, šťa - stný ten kdo do - ve - de, své pro - sté sny mít.